

The logo for Ipea, consisting of the lowercase letters 'ipea' in a white, sans-serif font. A thick, curved line in shades of green and yellow sweeps around the letters from the top left to the bottom right.

Comunicado do Ipea nº 64

**PNAD 2009: Primeiras Análises -
Tendências Demográficas**

**Rio de Janeiro
13 de outubro de 2010**

Fecundidade

TAXA DE FECUNDIDADE TOTAL COMPARANDO DADOS DA PNAD E DO SINASC
BRASIL

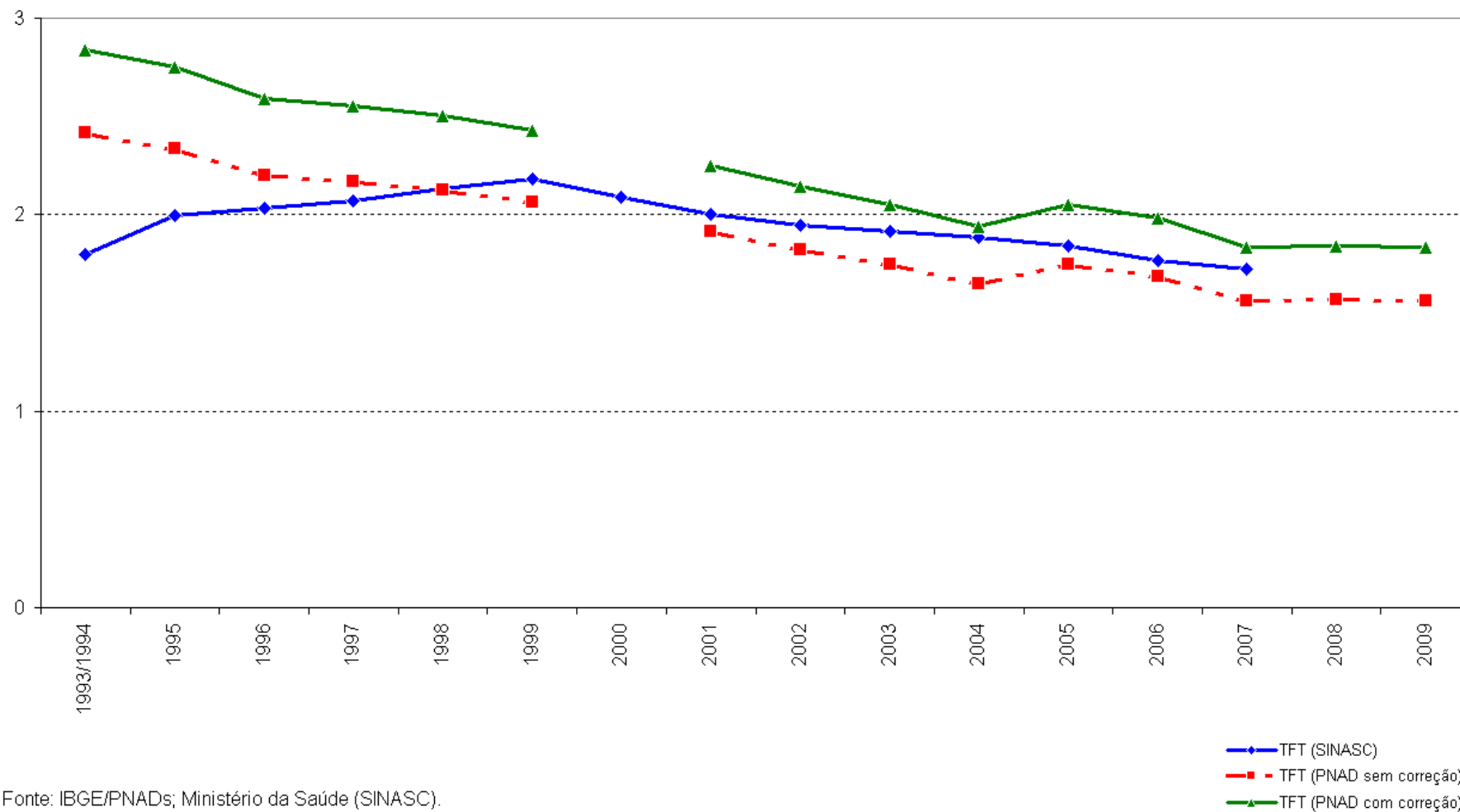

Tendências da População Brasileira

TAXA DE CRESCIMENTO DA POPULAÇÃO BRASILEIRA
1940 A 2040

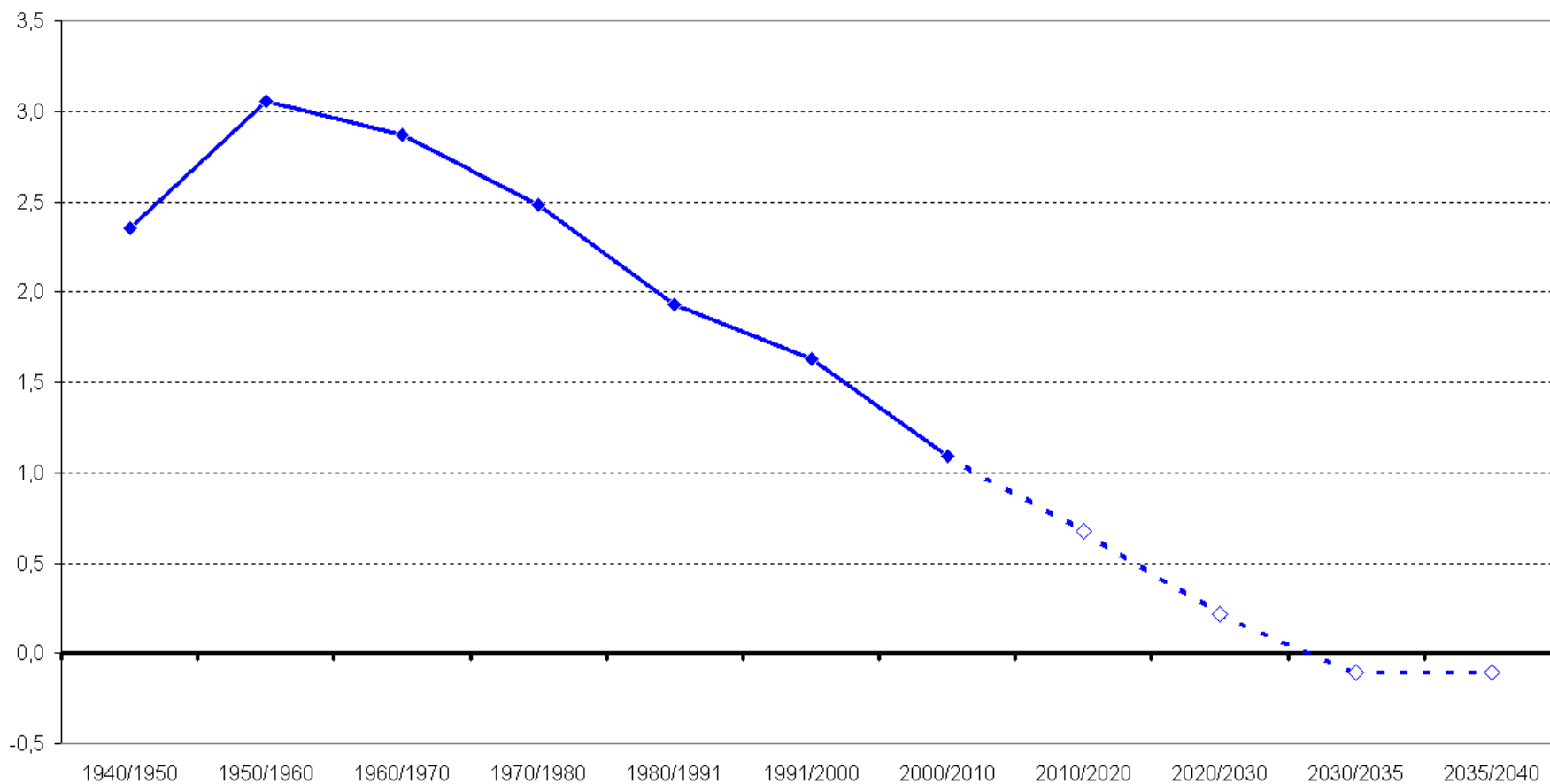

Fonte: IBGE/Censos Demográficos. Elaboração das autoras.

Perspectivas para a População Brasileira

POPULAÇÃO TOTAL E POPULAÇÃO EM IDADE ATIVA PROJETADA
BRASIL, 2000 A 2040

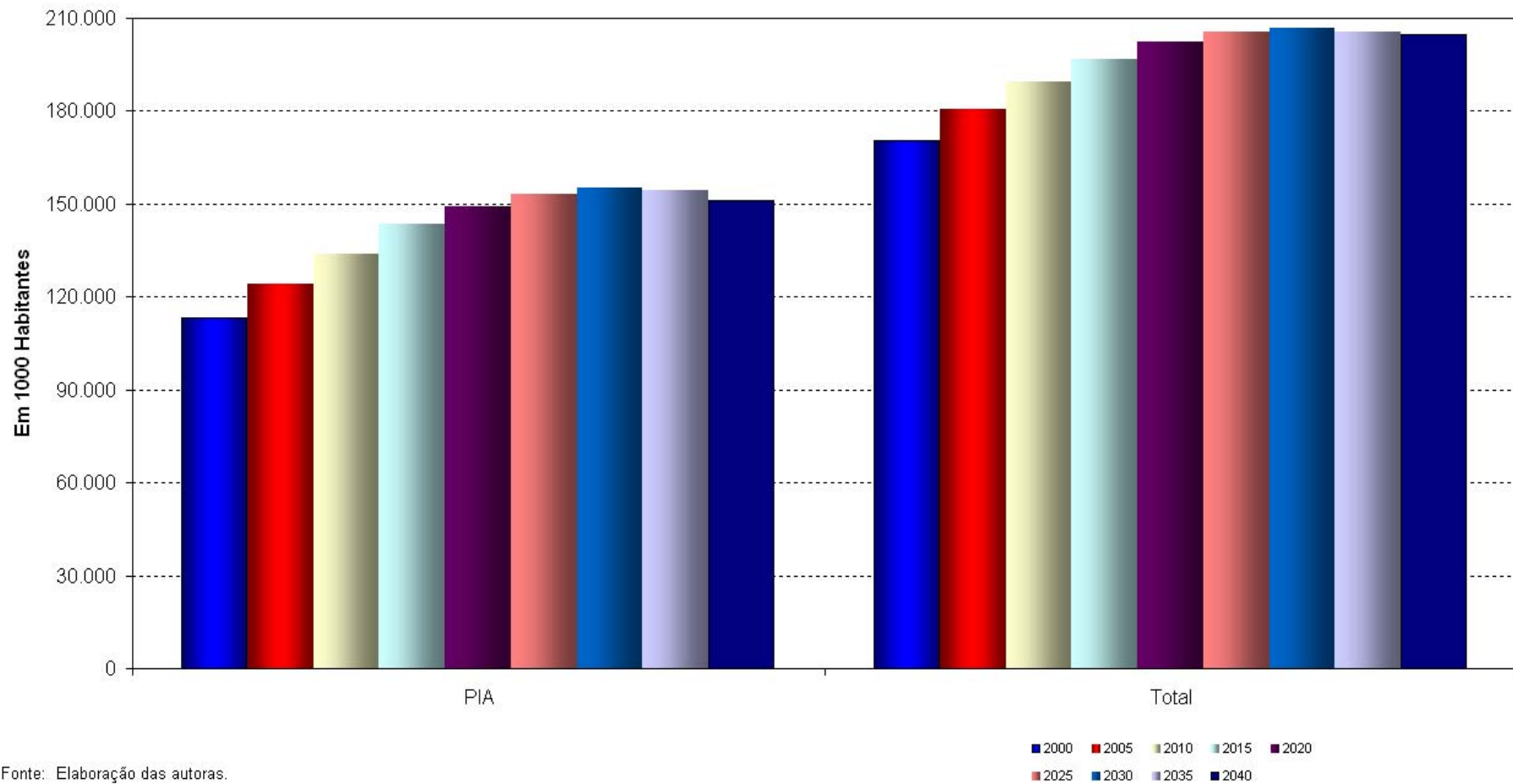

Fonte: Elaboração das autoras.

Tendências da População Brasileira

DISTRIBUIÇÃO ETÁRIA DA POPULAÇÃO
BRASIL, 1992 E 2009

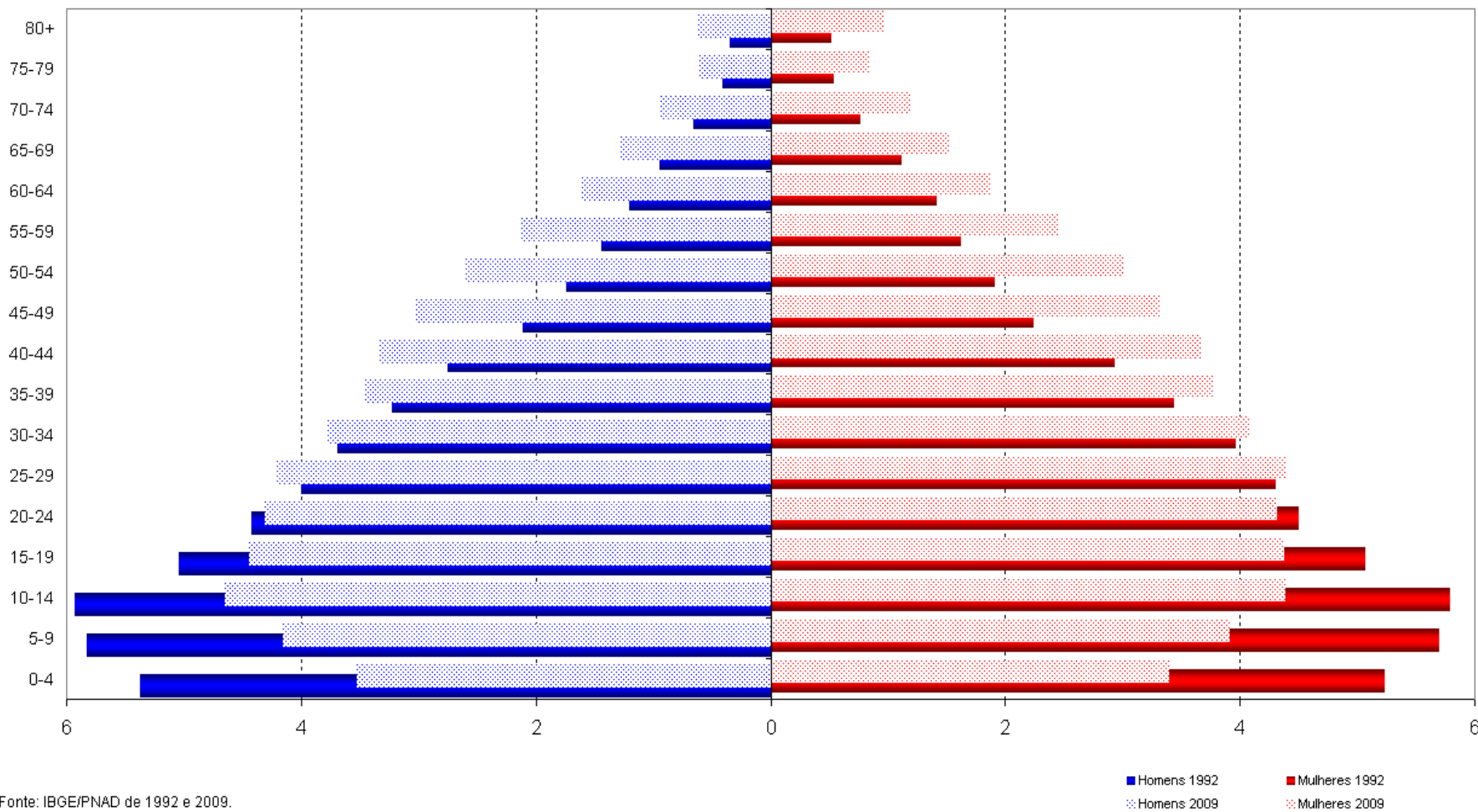

Perspectivas para a População Brasileira

TAXA DE CRESCIMENTO POR GRUPO ETÁRIO
BRASIL, 2000 A 2040

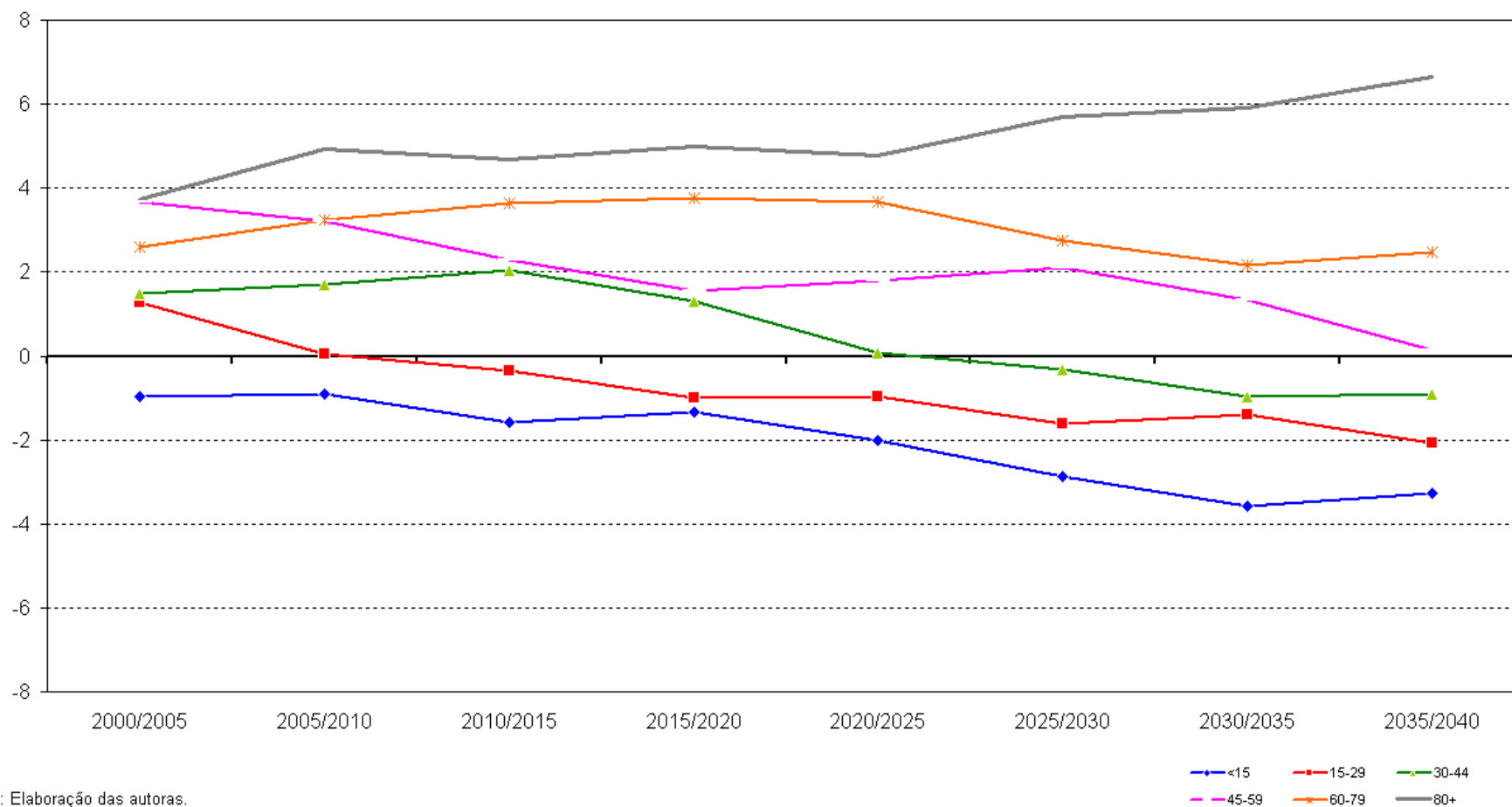

Fonte: Elaboração das autoras.

Perspectivas para a População Brasileira

DISTRIBUIÇÃO ETÁRIA DA POPULAÇÃO POR SEXO
BRASIL, 2000 E 2040

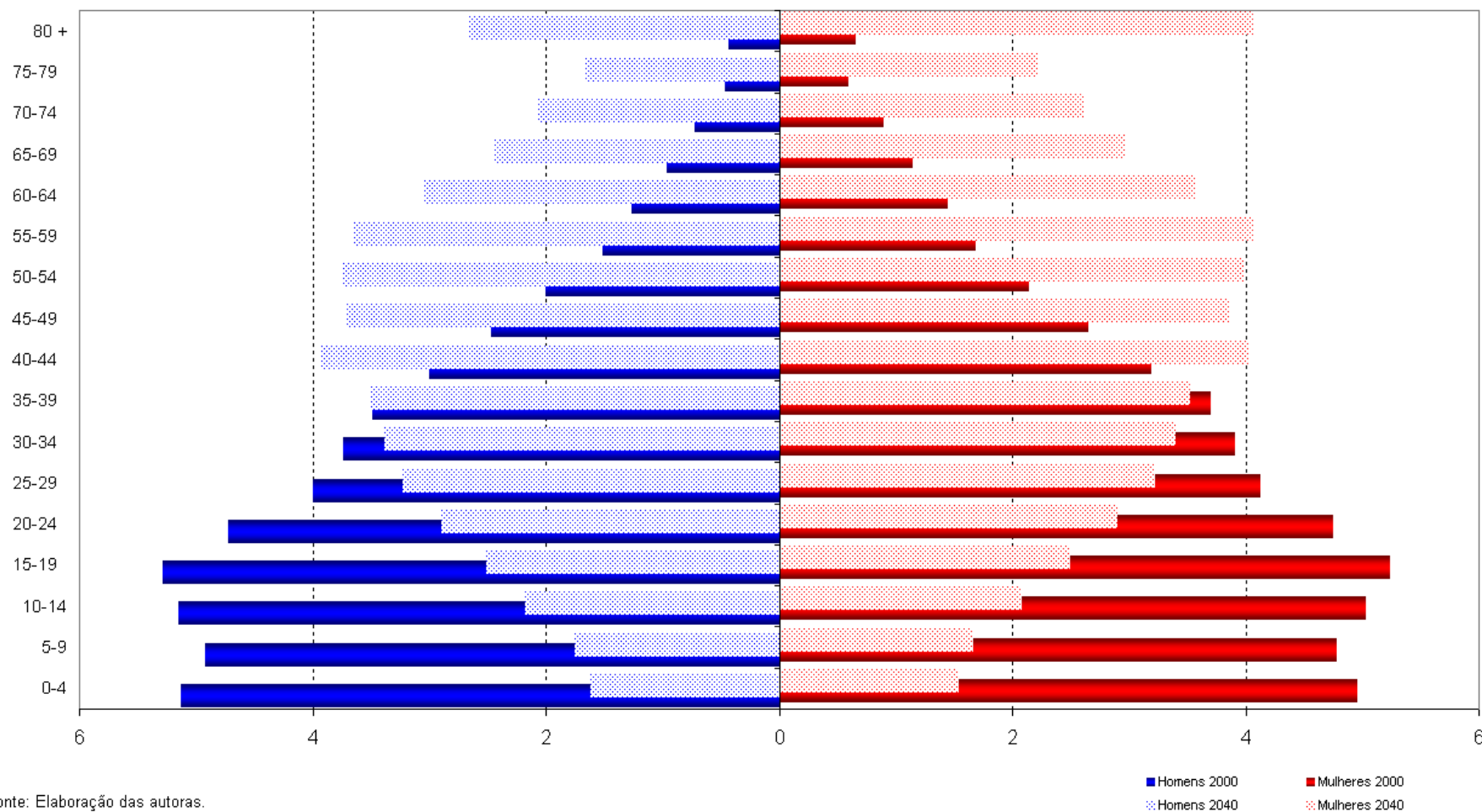

Fonte: Elaboração das autoras.

Desigualdades na Fecundidade

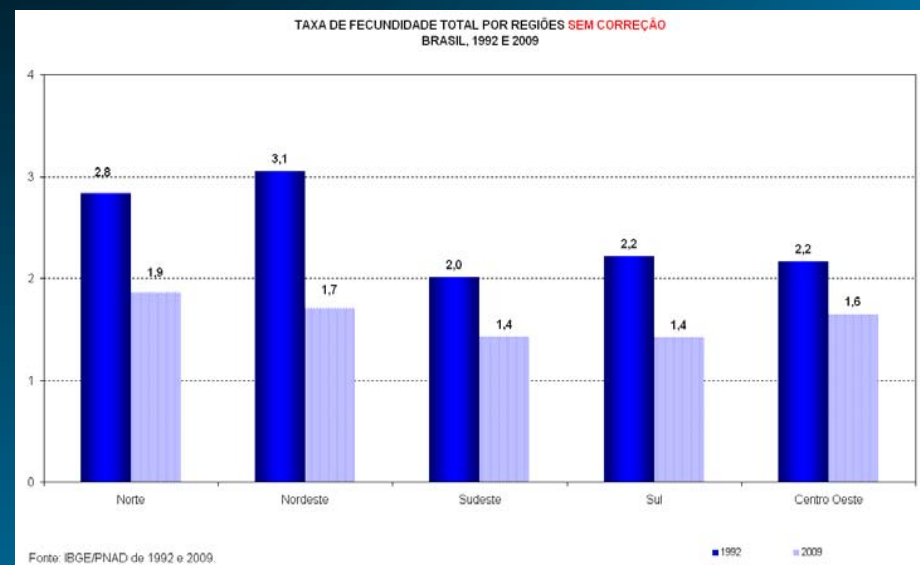
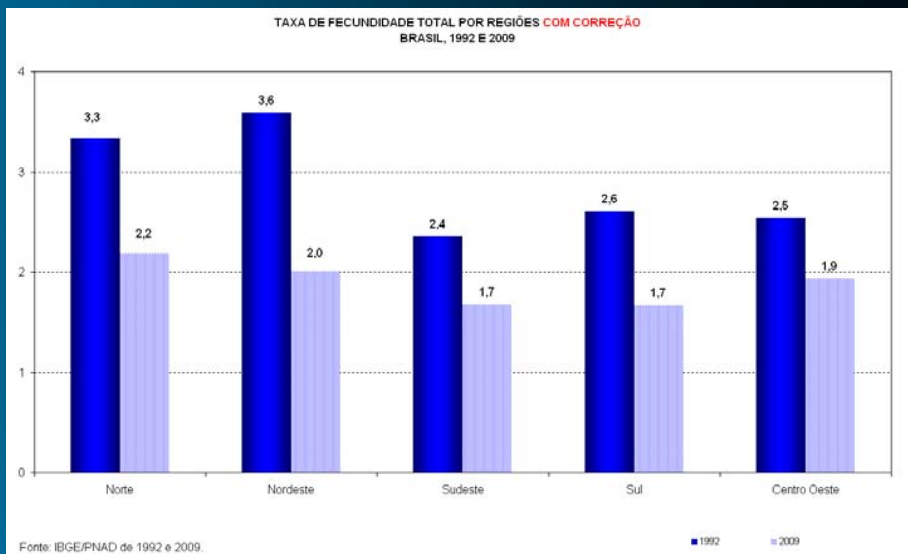

Desigualdades na Fecundidade

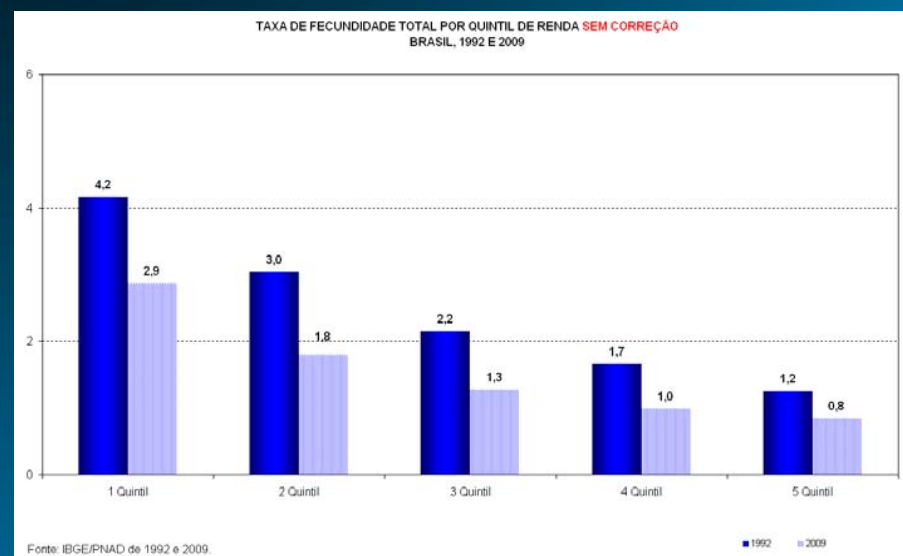
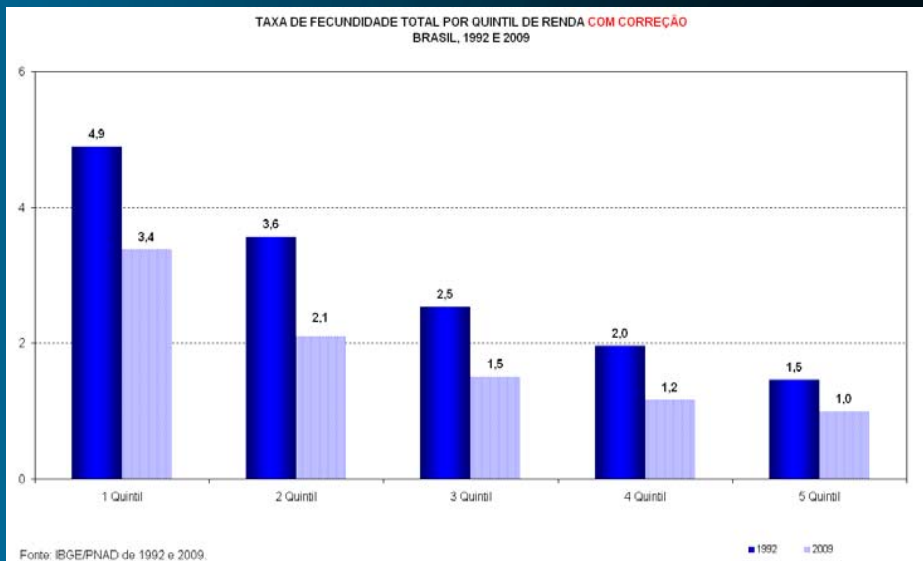

Desigualdades na Fecundidade

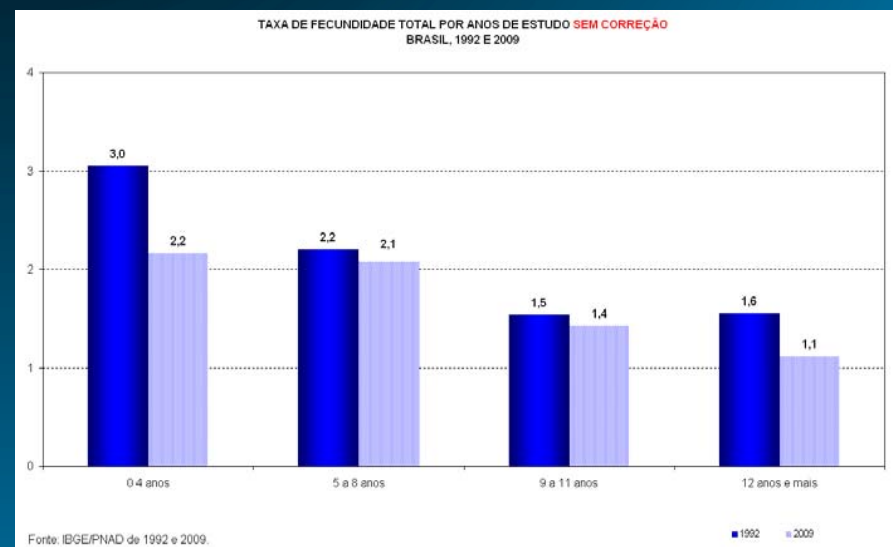
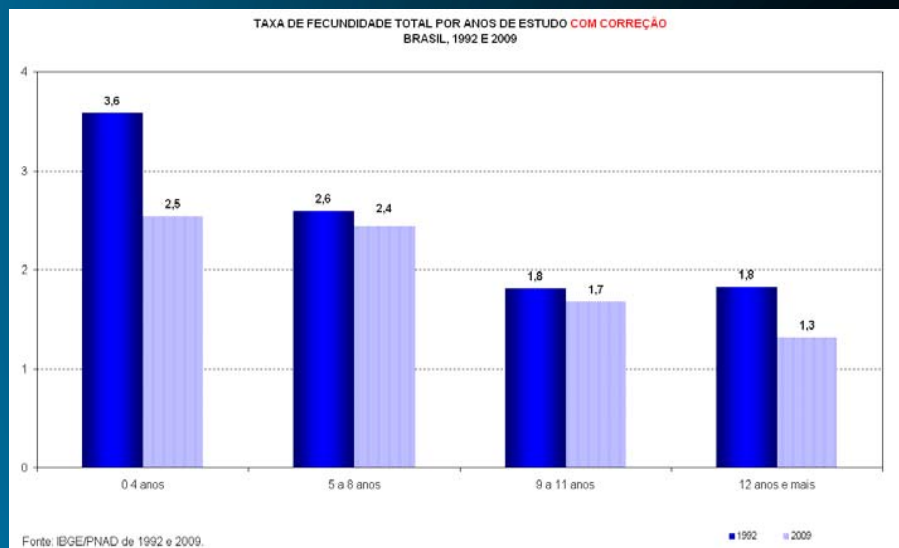

Arranjos Familiares

DISTRIBUIÇÃO PERCENTUAL DOS ARRANJOS FAMILIARES BRASILEIROS PELO TIPO DE ARRANJO

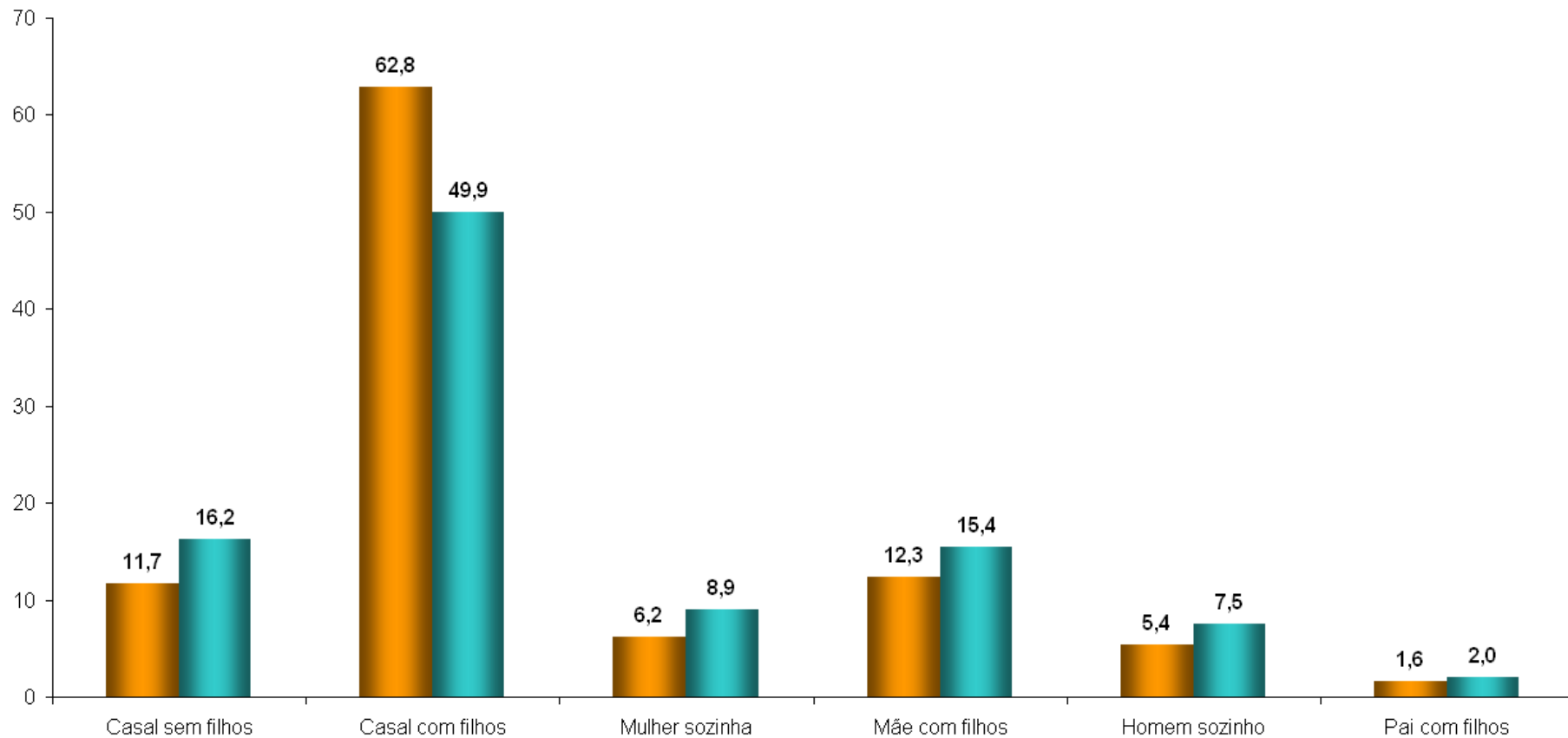

Fonte: IBGE/PNAD de 1992 e 2009. Elaboração IPEA.

■ 1992 ■ 2009

O novo papel social da mulher

CONTRIBUIÇÃO DO RENDIMENTO DAS MULHERES NA RENDA DAS FAMÍLIAS
BRASIL, 1992 E 2009

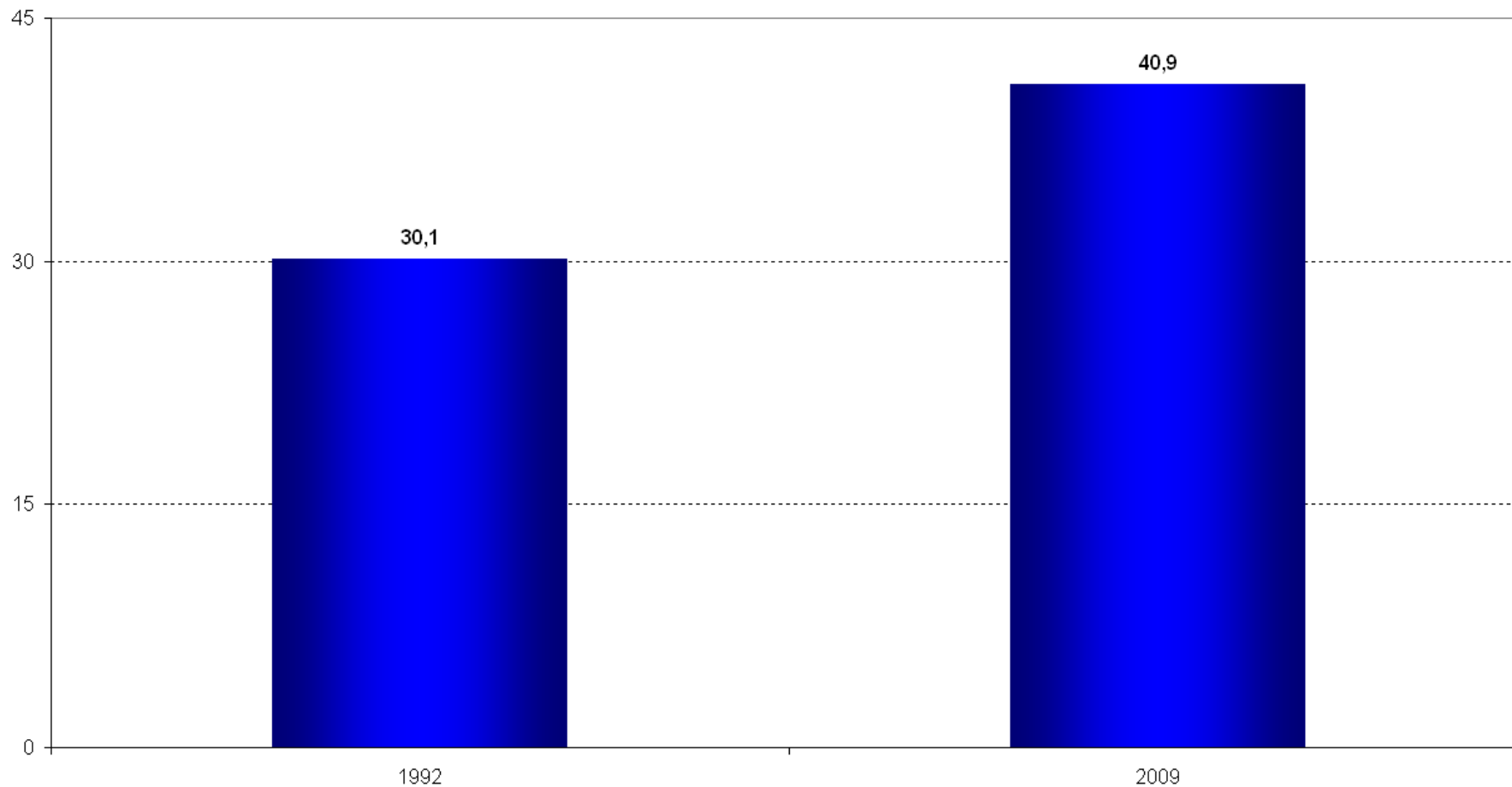

Fonte: IBGE/PNAD de 1992 e 2009.

O novo papel social da mulher

- ✓ A proporção de mulheres ocupadas que se dedicava a afazeres domésticos em 2008 foi de 89,9% e a de homens, 49,6%;
- ✓ As mulheres ocupadas gastavam, em média, 21,8 horas semanais e os homens, 9,5 com esses afazeres.

Fecundidade na Adolescência

TAXAS DE FECUNDIDADE DAS MULHERES DE 15 A 19 ANOS
BRASIL, 1992 A 2009

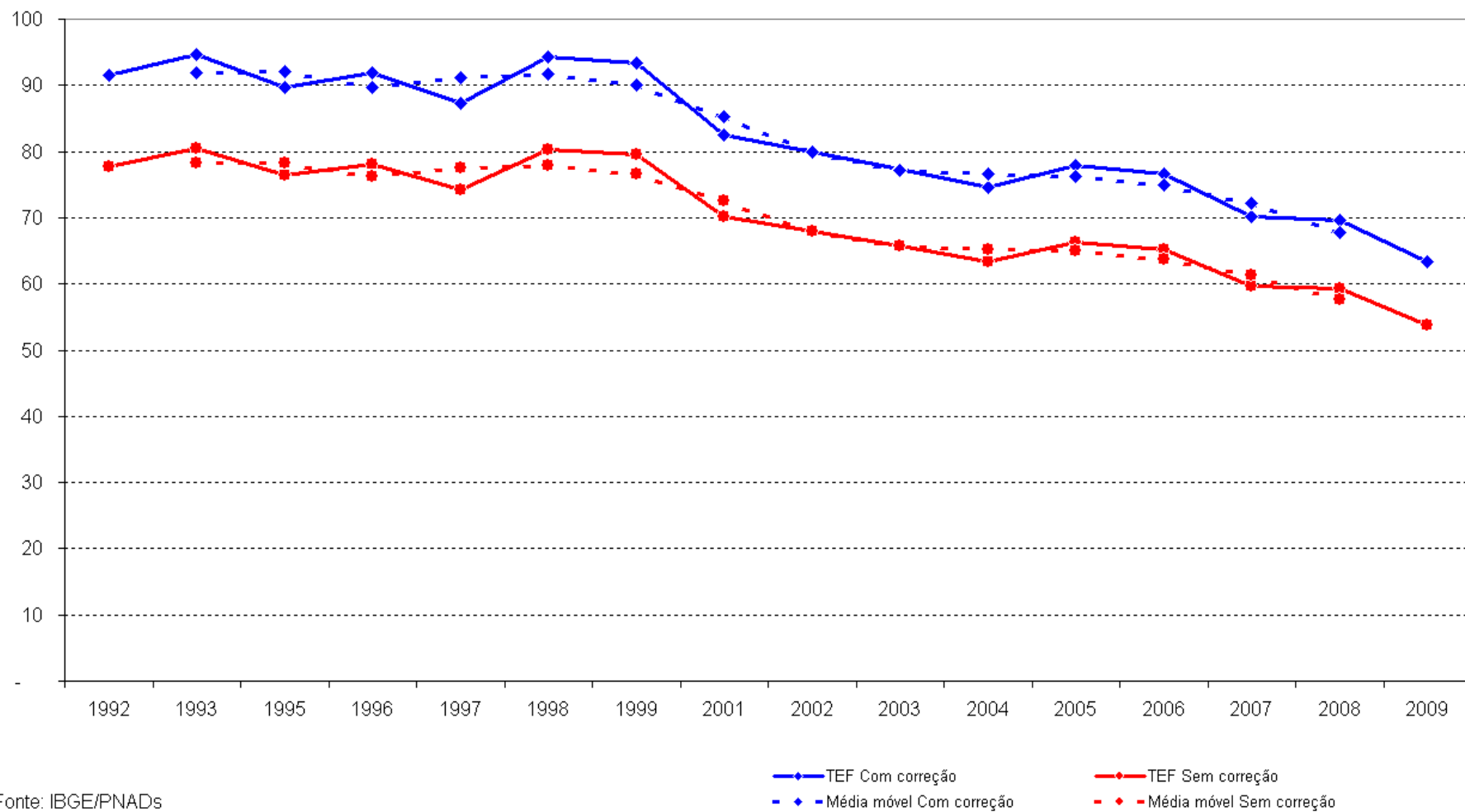

Fonte: IBGE/PNADs

Fecundidade na Adolescência

TAXA DE FECUNDIDADE DAS MULHERES DE 15 A 19 ANOS POR REGIÕES **COM CORREÇÃO**
BRASIL, 1992 E 2009

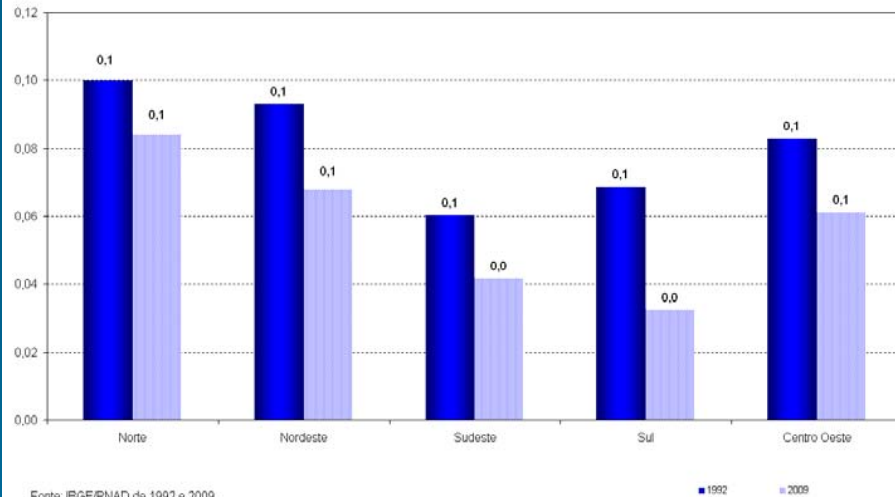

Fonte: IBGE/PNAD de 1992 e 2009.

TAXA DE FECUNDIDADE DAS MULHERES DE 15 A 19 ANOS POR REGIÕES **SEM CORREÇÃO**
BRASIL, 1992 E 2009

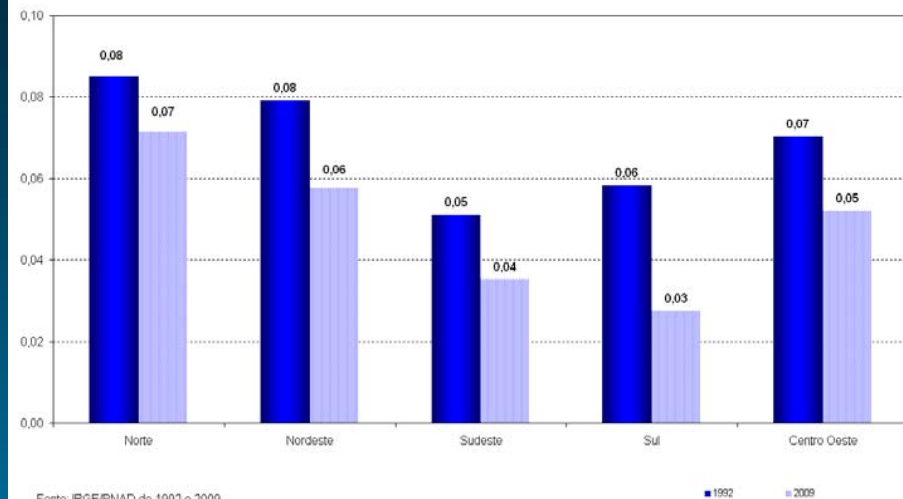

Fonte: IBGE/PNAD de 1992 e 2009.

Fecundidade na Adolescência

TAXA DE FECUNDIDADE DAS MULHERES DE 15 A 19 ANOS POR QUINTIL DE RENDA **COM CORREÇÃO**
BRASIL, 1992 E 2009

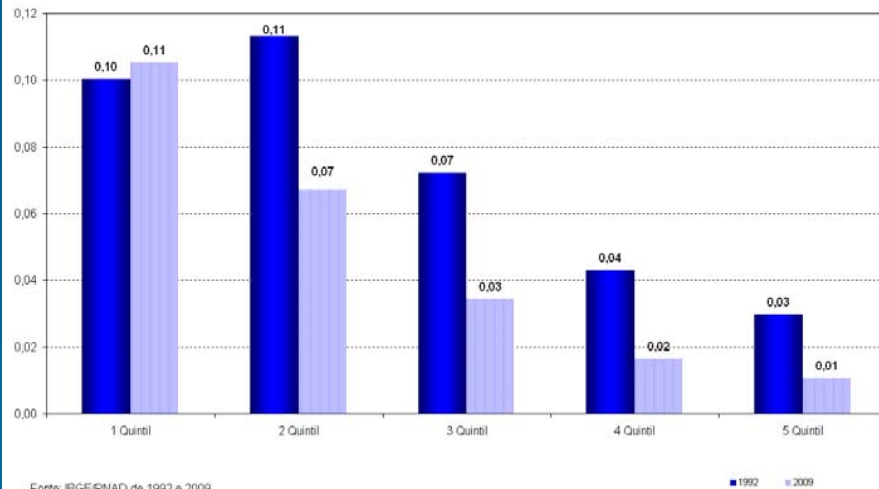

Fonte: IBGE/PNAD de 1992 e 2009.

TAXA DE FECUNDIDADE DAS MULHERES DE 15 A 19 ANOS POR QUINTIL DE RENDA **SEM CORREÇÃO**
BRASIL, 1992 E 2009

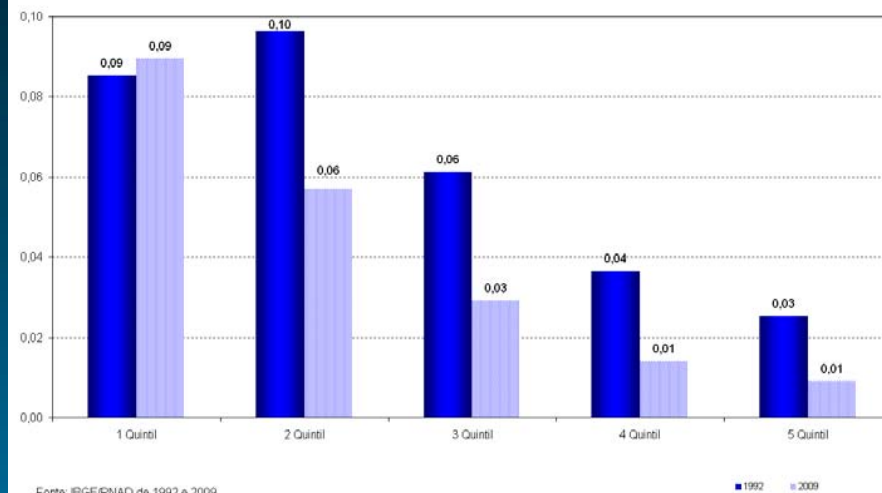

Fonte: IBGE/PNAD de 1992 e 2009.

Fecundidade na Adolescência

PROPORÇÃO DE MULHERES DE 15 A 19 ANOS QUE TIVERAM FILHOS POR CONDIÇÃO NO DOMICÍLIO
BRASIL, 1992 A 2009

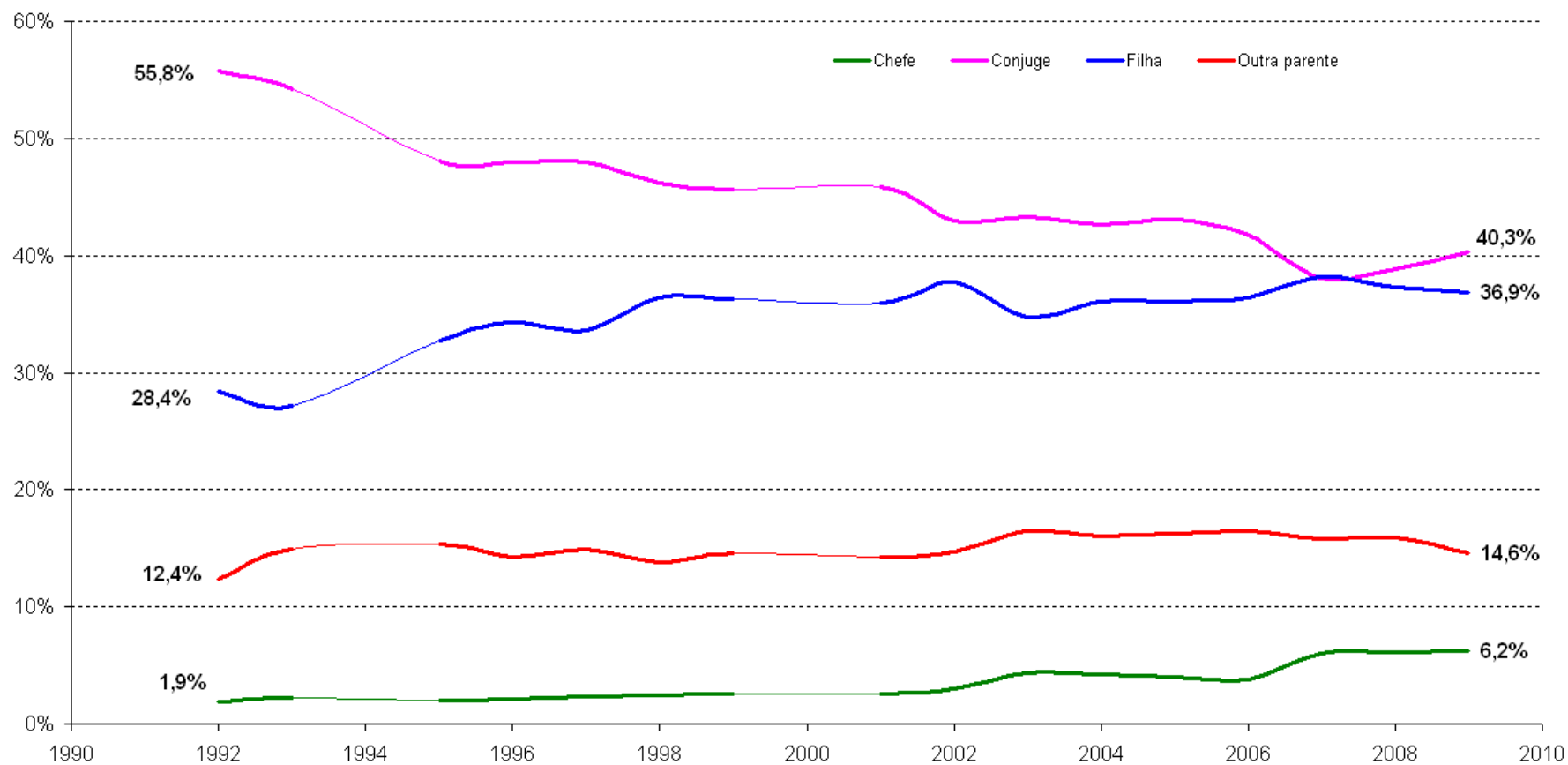

Fonte: IBGE/PNADs.

Envelhecimento da População Brasileira

PROPORÇÃO DE IDOSOS QUE RECEBEM BENEFÍCIOS DA SEGURIDADE SOCIAL POR IDADE E SEXO
BRASIL, 1992 E 2009

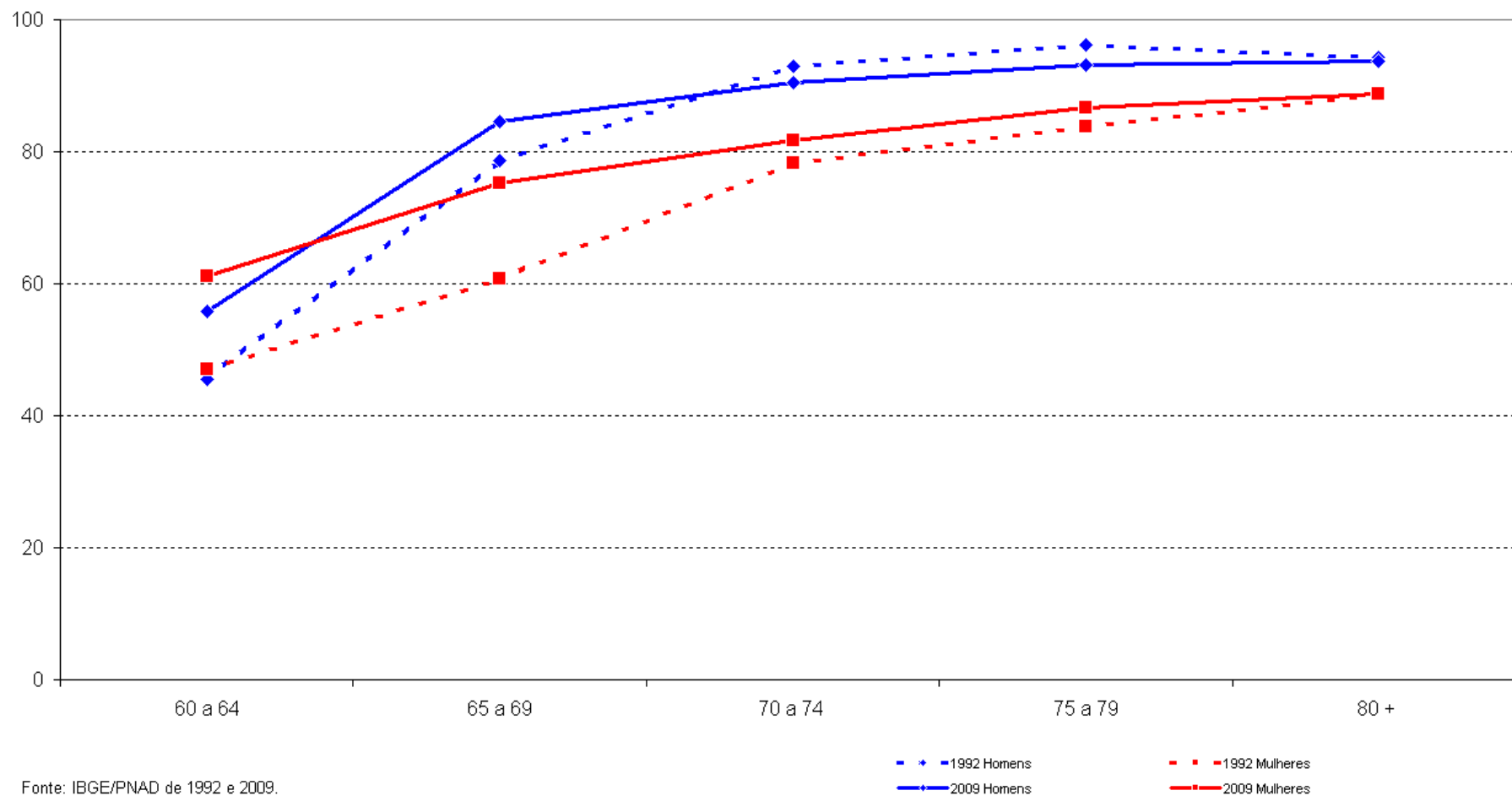

Fonte: IBGE/PNAD de 1992 e 2009.

Envelhecimento da População Brasileira

COMPOSIÇÃO DA RENDA DO IDOSO POR SEXO
BRASIL, 2009

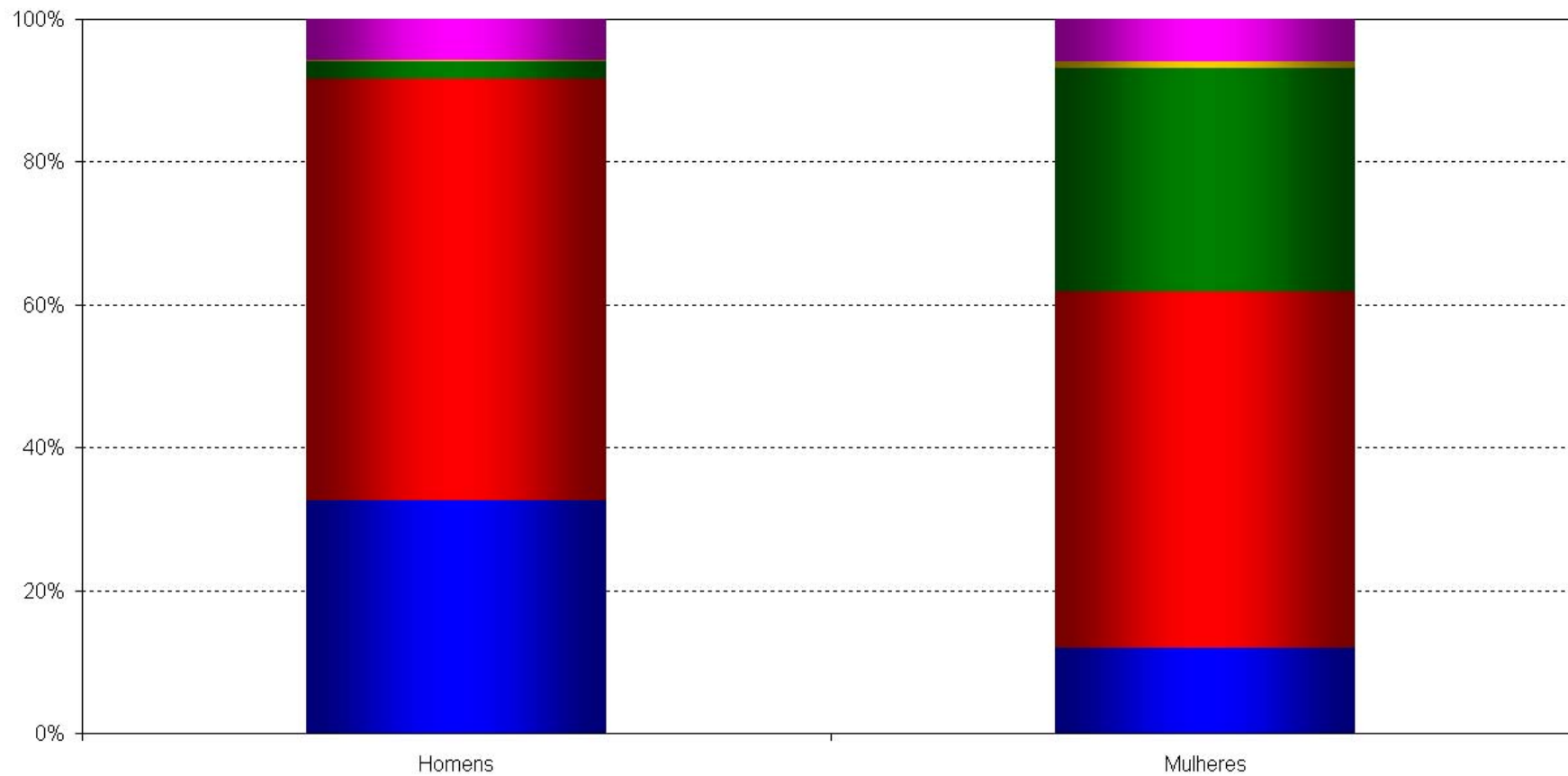

Fonte: IBGE/PNAD de 2009.

■ Trabalho ■ Aposentadoria ■ Pensões ■ Doação ■ Outros

Envelhecimento da População Brasileira

PROPORÇÃO DE IDOSOS E NÃO IDOSOS POR SEXO QUE RESIDEM EM DOMICÍLIOS
COM RENDA *PER CAPITA* MENOR OU IGUAL A 1/2 SALÁRIO MÍNIMO
BRASIL, 1992 E 2009

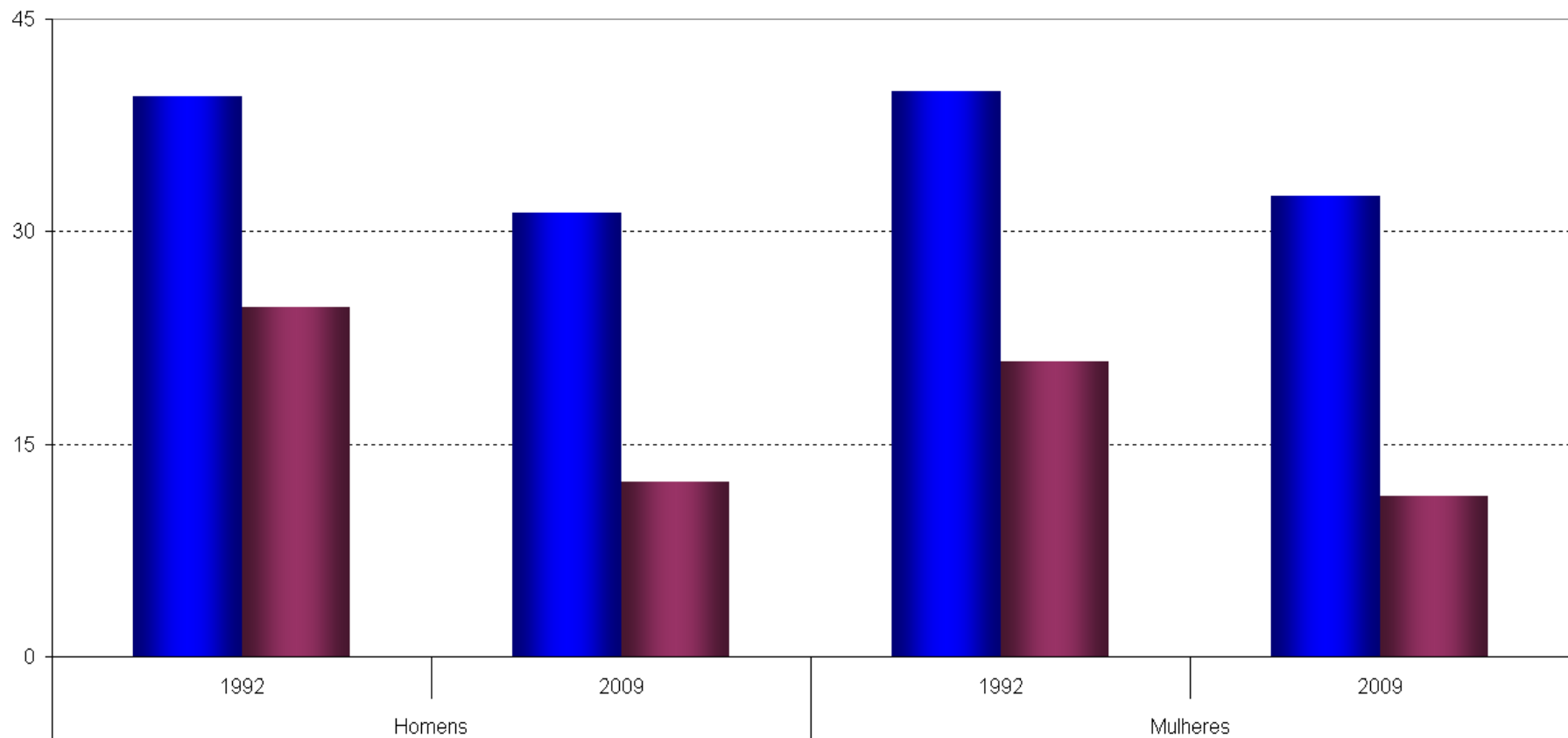

Fonte: IBGE/PNAD de 1992 e 2009.

■ Não idosos

■ Idosos

Envelhecimento da População Brasileira

PROPORÇÃO DE IDOSOS BRASILEIROS POR CONDIÇÃO NO DOMICÍLIO E SEXO

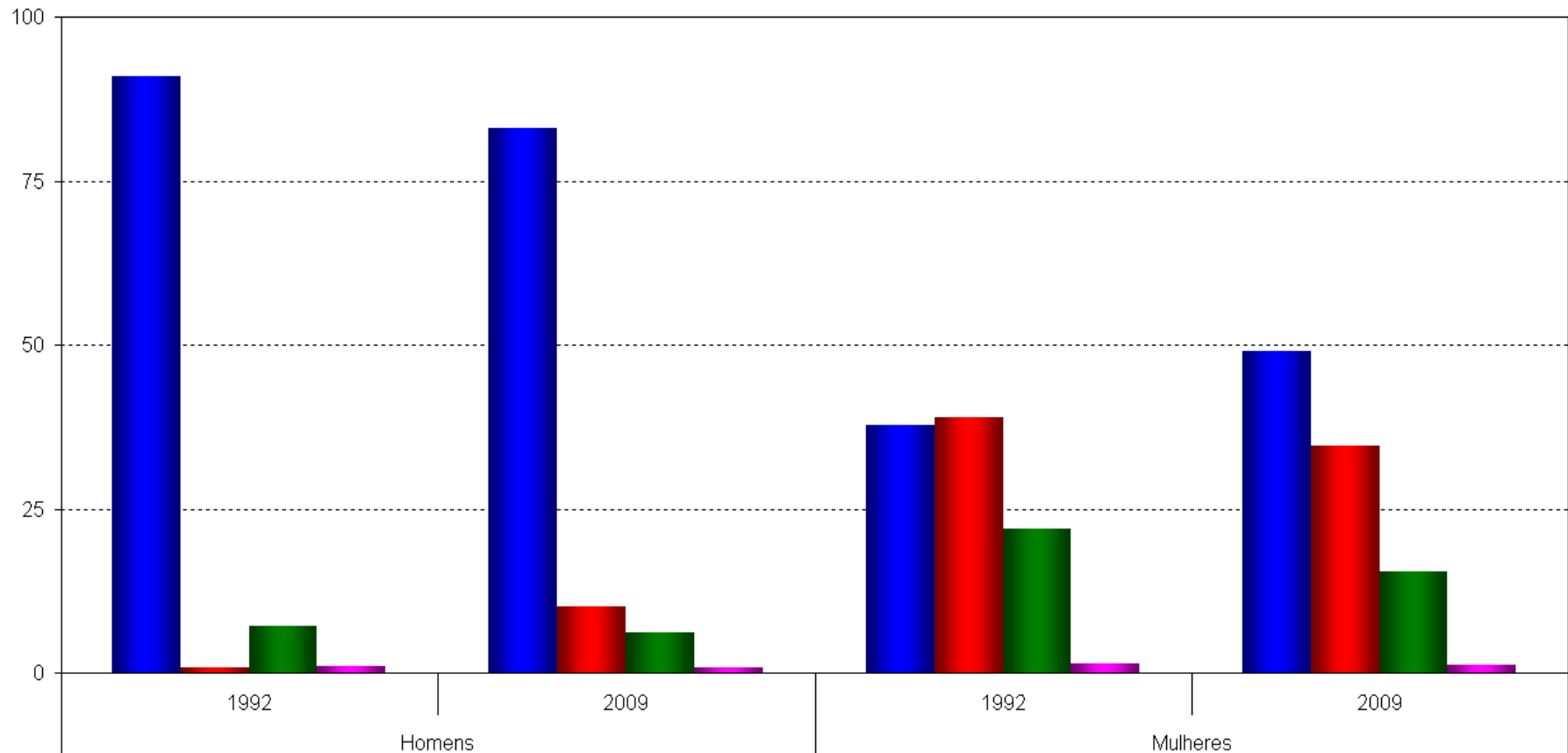

Fonte: IBGE/PNAD de 1992 e 2009.

■ Chefe ■ Cônjuge ■ Outro parente ■ Outros

Consequências do Envelhecimento da População Brasileira

Em 2009:

- ✓ Aproximadamente 13,8 milhões de idosos brasileiros chefiavam famílias. Destes, 57,3% eram homens.
- ✓ Dos 23,8% de idosos que estavam na condição de cônjuges, 81,4% eram mulheres.
- ✓ Em aproximadamente 6,2 milhões de famílias onde o idoso era chefe ou cônjuge:
 - havia filhos adultos residindo;
 - em 2,3 milhões de famílias havia netos;
 - os idosos contribuíam com 54,8% da renda familiar;

Consequências do Envelhecimento da População Brasileira

Por outro lado,

- ✓ 1,9 milhão de idosos brasileiros moravam na casa de filhos, genros ou outros parentes;
- ✓ Dentre esses, predominavam as mulheres: 76,0%;
- ✓ Nas famílias com idosas morando na casa de outros parentes, elas contribuíam com cerca de 23,1% na renda familiar;