



PERFIS DE USUÁRIOS DO REPOSITÓRIO DO CONHECIMENTO DO IPEA – RCIpea

Elaboração: Veruska Da Silva Costa

Brasília, DF
Julho de 2012

A definição dos perfis, está baseada no Fluxo Geral do RCIpea e na previsão de funcionamento do software.

FLUXO do RCIpea

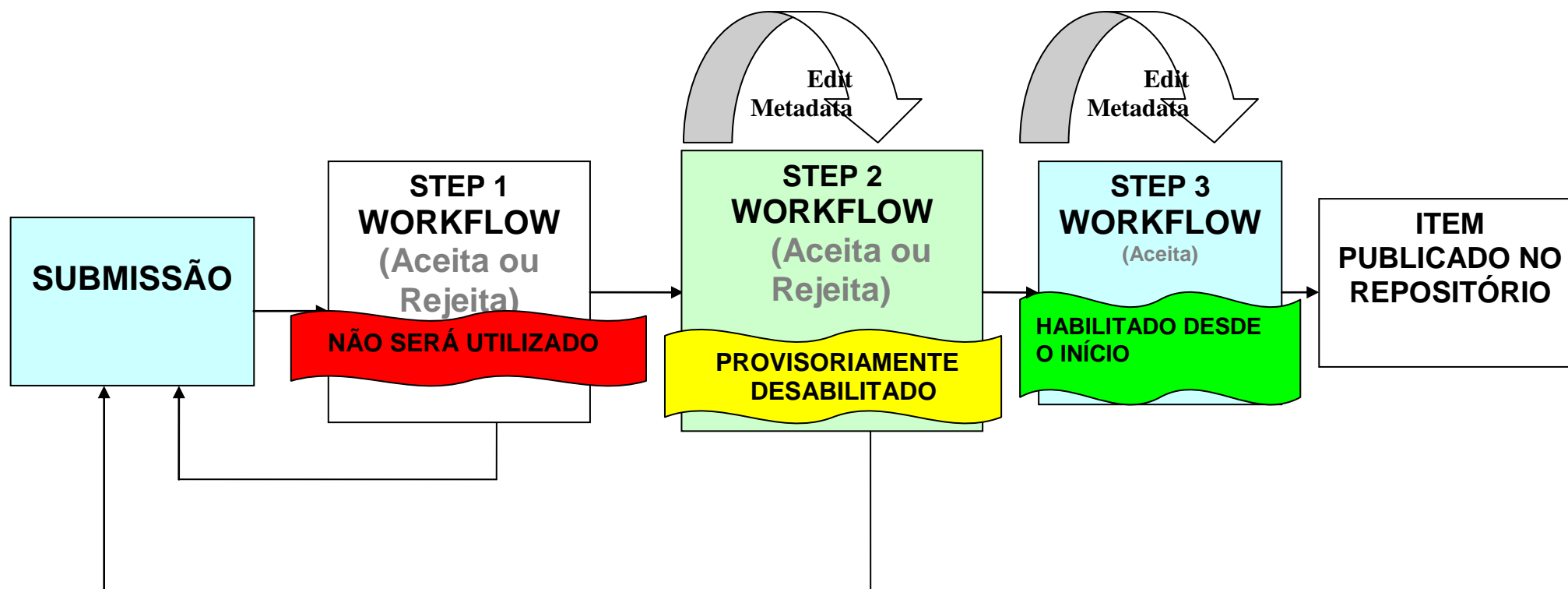

Compreendido o Fluxo Geral do RCIpea, é preciso definir quais atores estão envolvidos em seu desenvolvimento.

Para isto, foram estabelecidos os seguintes **perfis de usuários**:

Administrador: tem atribuição de conceder permissões aos demais perfis e gerir o andamento do Fluxo Geral. Este perfil tem permissão para alterar o preenchimento dos metadados.

Responsável pela Submissão: tem a atribuição para **incluir, classificar e catalogar** os objetos digitais selecionados no RCIpea. Esse usuário deve verificar as questões relativas aos direitos autorais e fazer o carregamento do(s) arquivo(s) para o repositório. Ao final da **submissão**, os objetos digitais serão automaticamente encaminhados para a Revisão de Metadados. Esse perfil não tem permissão para alterar o preenchimento dos metadados após a conclusão da submissão.

Responsável pela Revisão de Metadados: tem a atribuição para **verificar o preenchimento** de todos os metadados e **publicar** os objetos digitais no RCIpea. Após a submissão, os objetos digitais são encaminhados para o perfil responsável pela **Revisão de Metadados**, que tem a responsabilidade de revisar e/ou completar o preenchimento de metadados antes da **publicação** no RCIpea. Esse perfil tem permissão para alterar o preenchimento dos metadados.

Usuário: tem a permissão para realizar buscas e recuperação de objetos digitais conforme seus interesses. Esse perfil não tem permissão para submissão de objetos digitais ou alteração de metadados.

Sobre o acesso:

O acesso para os perfis dos usuários (**Administrador; Responsável pela Submissão e Responsável pela Revisão de Metadados**) será estabelecido mediante *login*, na área do RCIpea chamada “Meu espaço”.

O acesso para o perfil do usuário (**Usuário**) será aberto ou mediante *login* no RCIpea.